

Η Αθήνα έχει ένα μωσαϊκό από παλιές και νέες υποδομές αποχέτευσης. Σε μια γειτονιά βλέπεις νεόδομητες πολυκατοικίες με σύγχρονα PVC δίκτυα, λίγα στενά πιο κάτω συναντάς παλιούς πήλινους σωλήνες ή μολυβδοσωλήνες που έχουν ξεπεράσει τον κύκλο ζωής τους. Σ' αυτό το περιβάλλον, η διάγνωση αποχέτευσης με κάμερα δεν είναι απλώς ένα ακόμα εργαλείο. Είναι ο πιο αξιόπιστος τρόπος να εντοπίζεις το πρόβλημα, να περιορίζεις το κόστος και να αποφύγεις το σκάψιμο που διαλύει αυλές, πλακάκια και καθημερινότητα.

Η εμπειρία δείχνει ότι οι περισσότερες βλάβες σε αποχετευτικά δίκτυα δεν φαίνονται στην επιφάνεια. Μια λεκάνη που αργεί να τραβήξει, ένα σιφόνι που γουργουρίζει, μια υδρορροή που στα νερά της πρώτης βροχής υπερχειλίζει, συχνά είναι συμπτώματα βαθύτερων θεμάτων: καθίζηση σωλήνα, ρωγμή, ρίζες, κακός αρχικός σχεδιασμός, ή συσσωρευμένα λίπη και άλατα. Η κάμερα αποχέτευσης δείχνει τι ακριβώς υπάρχει μέσα, σε πραγματικό χρόνο, με δυνατότητα καταγραφής και μέτρησης ακριβούς θέσης και βάθους.

Πότε αξίζει η διάγνωση με κάμερα

Όταν κάποιος μας καλεί για Αποφράξεις Αθήνα, ξεκινάμε από τη βασική αποκατάσταση της ροής. Αν όμως η αποχέτευση ξαναμπουκώνει μετά από λίγες μέρες, ή αν οι οσμές παραμένουν, η κάμερα είναι η επόμενη κίνηση. Δεν έχει νόημα να πιέζεις στα τυφλά ένα δίκτυο που κρύβει κατασκευαστικό σφάλμα ή σπασμένο δαχτυλίδι σε σύνδεση.

Στις πολυκατοικίες, η διάγνωση αποχέτευσης με κάμερα στην Αθήνα αποδεικνύεται κρίσιμη στις εξής περιπτώσεις: επαναλαμβανόμενη Απόφραξη φρεατίων Αθήνα σε κοινόχρηστα, μόνιμες οσμές στο υπόγειο, γρήγορη επαναφορά βουλώματος μετά το πιεστικό, παράπονα από διαφορετικούς ορόφους που δείχνουν πρόβλημα στον κεντρικό κατακόρυφο. Στα ισόγεια καταστήματα, ιδίως στην εστίαση, το συχνό Ξεβούλωμα αποχέτευσης Αθήνα συνδέεται με λίπη που σκληραίνουν στον αγωγό. Η κάμερα διαχωρίζει αν πρόκειται απλώς για συσσώρευση ή για διάβρωση του σωλήνα.

Σε μονοκατοικίες με κήπο, ένα κόκκινο σημείο είναι οι ρίζες. Έχω δει σωλήνα one hundred twenty five χιλιοστών φραγμένο κατά 70% από λεπτές ρίζες που τρύπωσαν από ρωγμή ενός εκατοστού. [επαγγελματικές αποφράξεις Αθήνα](#) Με πίεση και ειδικά κοπτικά καθαρίστηκε, αλλά η κάμερα αποκάλυψε καθίζηση στην ένωση. Χωρίς εικόνα, το πρόβλημα θα επέστρεφε. Με την εικόνα στα χέρια, ο ιδιοκτήτης αποφάσισε αντικατάσταση μόνο στο σημείο της καθίζησης, όχι ολόκληρου του κλάδου.

Τι ακριβώς βλέπουμε μέσα στον σωλήνα

Ο εξοπλισμός για Διάγνωση αποχέτευσης με κάμερα Αθήνα έχει εξελιχθεί. Μικρές, ευέλικτες κεφαλές με φωτισμό LED, ανάλυση που επιτρέπει να ξεχωρίσεις ρωγμές λίγων χιλιοστών, και ενσωματωμένα πομποδέκτες που δείχνουν κορυφαία σημεία με δέκτη στην επιφάνεια. Σε βαριά περιστατικά, χρησιμοποιούμε καμεροσκοπήσεις με περιστροφική κεφαλή 360 μοιρών για λεπτομερή επιθεώρηση ραφών, ενώ σε μικρά δίκτυα κουζίνας ή μπάνιου αρκεί μια ευθύγραμμη κεφαλή με καλή ευελιξία.

Τα συνηθέστερα ευρήματα, ειδικά όταν εμπλέκονται Αποφράξεις κουζίνας Αθήνα και Αποφράξεις μπάνιου Αθήνα, είναι συσσωρεύσεις λίπους που έχουν γίνει σκληρό κέλυφος, αποθέσεις σαπουνιού που δημιουργούν δαχτυλίδια και μειώνουν την διατομή, αντικείμενα που έφυγαν κατά λάθος στη λεκάνη ή στον νιπτήρα, λάθος κλίσεις που κρατούν στάσιμα νερά, και ρωγμές σε παλιές συνδέσεις. Σε χώρους με έντονη χρήση, όπως εστιατόρια ή ξενοδοχεία, βλέπουμε συχνά συνδυασμό λαδιών και υπολειμμάτων τροφών που μετατρέπουν το δίκτυο σε φιλτράκι, άρα και σε διαρκές σημείο εμπλοκής.

Σε φρεάτια και υπόγειους συλλέκτες, που συχνά είναι στο επίκεντρο για Καθαρισμός αποχέτευσης Αθήνα, εντοπίζουμε ρίζες, κομμάτια από σκυρόδεμα που έπεσαν κατά την ανακαίνιση, αλλά και άμμο ή μπάζα από έργα στο πεζοδρόμιο. Η κάμερα αποκαλύπτει ακόμη και αδήλωτες συνδέσεις από γειτονικά ακίνητα, κάτι που στα παλιά τετράγωνα είναι δυστυχώς συχνό.

Γιατί η κάμερα μειώνει κόστος και χρόνο

Η παλιά προσέγγιση έλεγε: σκάβουμε εδώ που νομίζουμε, βρίσκουμε, επιδιορθώνουμε. Στην πράξη, η αβεβαιότητα έσπρωχνε το σκάψιμο 2 μέτρα πιο δεξιά, μετά άλλα 2 μέτρα. Με την κάμερα, η θέση εντοπίζεται σε ακρίβεια δεκάδων εκατοστών. Η μέτρηση βάθους επιτρέπει να υπολογιστεί το κόστος εργασιών, ειδικά αν χρειάζεται τοπική εκσκαφή. Σε πολλά περιστατικά, αποφεύγεται το σκάψιμο χάρη σε στοχευμένο Ξεβούλωμα σωληνώσεων και επαναφορά της σωστής κλίσης με εσωτερικό καθαρισμό υπό πίεση, το γνωστό αποφράξεις πιεστικό, όταν δεν υπάρχει μηχανική αστοχία.

Η εξοικονόμηση δεν περιορίζεται στο έργο. Μια μέρα που κλείνει μια επιχείρηση για να ανακαλύψει τυφλά το πρόβλημα, κοστίζει περισσότερο από την ίδια τη βλάβη. Γι' αυτό οι Αποφράξεις επαγγελματικών χώρων βασίζονται σχεδόν πάντα σε εικονοσκόπηση πριν παρθεί απόφαση για μεγαλύτερες παρεμβάσεις. Την ίδια λογική ακολουθούν και οι διαχειριστές πολυκατοικιών. Μια συνεδρία με κάμερα και μια καθαρή αναφορά με στιγμιότυπα βοηθά το συμβούλιο να εγκρίνει δαπάνες με τεκμηρίωση, όχι με υποθέσεις.

Η διαδικασία, βήμα προς βήμα

Η επίσκεψη ξεκινά με συζήτηση. Πότε εμφανίστηκε το πρόβλημα, αν συνδέεται με βροχή, αν αφορά συγκεκριμένες ώρες, αν προηγείται οσμή. Οι πληροφορίες αυτές κατευθύνουν τον τεχνικό για το από πού θα μπει η κάμερα, συνήθως από καθαριστικά σημεία ή φρεάτια. Κατόπιν, αν χρειάζεται, γίνεται προκαταρκτικός καθαρισμός με υδροβολή για να έχει οπτικό πεδίο η κάμερα. Η εικονοσκόπηση προχωρά με αργή κίνηση, καταγραφή θέσεων, βάθους, διαμέτρου, και σημείωση των ευρημάτων.

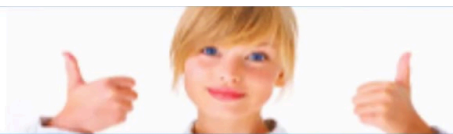

apofraxeisantoniou.gr

Σε δίκτυα με πολλούς κλάδους, χαρτογραφούμε τη διαδρομή για να ξεχωρίσουμε αν μια Απόφραξη λεκάνης Αθήνα οφείλεται στο δικό της κλάδο ή στον κεντρικό. Το ίδιο για Απόφραξη νεροχύτη Αθήνα ή Απόφραξη σιφονιού Αθήνα. Όσο πιο καθαρά οριστεί η διαδρομή, τόσο πιο στοχευμένη γίνεται η επέμβαση. Στο τέλος, παραδίδεται βίντεο ή φωτογραφίες με στίγματα. Όταν η εγκατάσταση το επιτρέπει, αφήνουμε σημάδι στην επιφάνεια που αντιστοιχεί στο σημείο της βλάβης.

Παραδείγματα από την πράξη στην Αθήνα

Σε ισόγειο καφέ στο Παγκράτι, οι ιδιοκτήτες είχαν κάθε τρεις εβδομάδες πρόβλημα στο σιφόνι δαπέδου. Είχαν καλέσει επανειλημμένα για Αποφράξεις κουζίνας Αθήνα, το πρόβλημα έφευγε και επέστρεφε. Με κάμερα βρέθηκε μηδενική κλίση σε 3 μέτρα πριν το φρεάτιο. Η λύση δεν ήταν άλλο ένα πιεστικό, αλλά νέα σωλήνωση στο συγκεκριμένο τμήμα, με μικρή τοπική εκσκαφή. Από τότε πέρασαν 18 μήνες χωρίς επανάληψη.

Σε παλιά πολυκατοικία στα Κάτω Πατήσια, ο κεντρικός κατακόρυφος έβραζε από παράπονα: ο τρίτος όροφος για αργό κατέβασμα, ο πρώτος για οσμή. Η κάμερα έδειξε στένωση από παλιά άλατα στο οριζόντιο τμήμα του υπογείου, μαζί με εισχώρηση ριζών από μια ραφή. Καθαρισμός με ειδικό κοπτικό, εξουδετέρωση ριζών, και προληπτικός Καθαρισμός αποχέτευσης Αθήνα κάθε 6 μήνες. Έληξε η αντιπαράθεση στις συνελεύσεις.

Σε μονοκατοικία στο Νέο Ηράκλειο, μετά από δυνατή βροχή, το φρεάτιο υπερχείλισε. Η κάμερα εντόπισε αντίθετη κλίση σε τμήμα υδρορροής που είχε μετατοπιστεί από καθίζηση εδάφους. Η λύση ήταν στοχευμένη αντικατάσταση 1,5 μέτρου σωλήνα. Εδώ φάνηκε η αξία της Διάγνωσης αποχέτευσης με κάμερα Αθήνα για Αποφράξεις υδρορροών, γιατί χωρίς εικόνα θα είχε σκαφτεί όλη η διαδρομή.

Τι μπορεί και τι δεν μπορεί να κάνει η κάμερα

Η κάμερα είναι μάτια, όχι χέρια. Βλέπει ρωγμές, καθιζήσεις, εμπόδια, και δίνει μέτρηση. Δεν επισκευάζει από μόνη της. Συνδυάζεται με εργαλεία: υδροβολή υψηλής πίεσης για αποφράξεις πιεστικό, μηχανικά ελατήρια για στροφές, κοπτικά για ρίζες, και, όταν χρειάζεται, τοπική εκσκαφή. Σε συγκεκριμένες περιπτώσεις, η εικόνα οδηγεί σε τεχνικές χωρίς σκάψιμο, όπως επιδιορθώσεις με μανσόν ή εσωτερικές επενδύσεις (lining) σε μικρά τμήματα, αρκεί το δίκτυο να το επιτρέπει.

Υπάρχουν όρια. Σε πολύ μικρές διαμέτρους, σε σιφόνια με απότομες γωνίες, ή σε σωλήνες που έχουν καταρρεύσει πλήρως, η κάμερα μπορεί να μην προχωρήσει. Επίσης, αν ο αγωγός είναι γεμάτος από λάσπη ή λίπη, χρειάζεται πρώτα καθαρισμός για να φανεί ο τοίχος του σωλήνα. Όταν ο αγωγός είναι μεταλλικός με έντονη σκουριά και αποφλοιώσεις, η ανάγνωση της βλάβης θέλει έμπειρο μάτι για να ξεχωρίσει παλιές από νέες αλλοιώσεις.

Προληπτική συντήρηση, όχι μόνο θεραπεία

Οι αποφράξεις δεν είναι αναπόφευκτες. Με σωστό πρόγραμμα Συντήρηση αποχετεύσεων, ιδίως σε κτίρια με βαριά χρήση ή σε παλιές εγκαταστάσεις, προλαβαίνεις τα περισσότερα. Η συντήρηση μπορεί να περιλαμβάνει υδροβολή ανά 6 ή 12 μήνες, ανάλογα με τη χρήση, καθαρισμό φρεατίων, έλεγχο υδρορροών πριν την εποχή των βροχών, και περιοδική κάμερα όταν αλλάζει κάτι στο κτίριο, όπως μια ανακαίνιση. Σε επιχειρήσεις εστίασης, ο καθαρισμός λιποσυλλεκτών και ο αυστηρός κανόνας να μη ρίχνονται λάδια στον νεροχύτη είναι όσο σημαντικός όσο και ο εξοπλισμός.

Η εμπειρία από αποφράξεις στην Αθήνα δείχνει ότι, όταν καθιερωθεί ετήσιος έλεγχος με κάμερα σε παλιά δίκτυα, οι έκτακτες κλήσεις πέφτουν κατά forty με 60% μέσα στον πρώτο χρόνο. Η εικόνα δίνει έγκαιρα τα σημάδια: σωλήνας που θολώνει από άλατα, ρίζες που ξαναεμφανίζονται σε μικρότερο βαθμό, μικρή ρωγμή που, αν μείνει, θα ανοίξει.

Συνθήκες της πόλης που επηρεάζουν τα δίκτυα

Η Αθήνα έχει έντονη εποχικότητα στις βροχές. Μακρές περίοδοι ξηρασίας, μετά απότομα μπουρίνια που δοκιμάζουν υδρορροές και αγωγούς αποστράγγισης. Τα στενά πεζοδρόμια και οι παλιές αυλές κρύβουν

φρεάτια θαμμένα κάτω από πλακίδια ή χώμα. Η αλμύρα σε παράκτιες περιοχές επιταχύνει τη διάβρωση σε μεταλλικά στοιχεία. Οι ρίζες από νεραντζιές στα πεζοδρόμια βρίσκουν εύκολα μονοπάτια μέσα από ραφές.

Προσθέστε τις ανακαινίσεις που αλλάζουν κουζίνες και μπάνια χωρίς να αναβαθμίζουν τον κύριο αγωγό. Έχουν τύχει κτίρια όπου αντικαταστάθηκαν τα πάντα μέσα στο διαμέρισμα, αλλά ο κεντρικός κλάδος του υπογείου παρέμεινε από αμιαντοτσιμέντο, με ραγισμένες ενώσεις. Η κάμερα δίνει την τεκμηρίωση για να παρθεί η απόφαση συνολικής αναβάθμισης ή στοχευμένης αντικατάστασης.

Σχέση διάγνωσης με την επέμβαση: πρακτικές επιλογές

Ένα καλό συνεργείο δεν πουλάει πάντα το πιο ακριβό πακέτο. Προτείνει κλιμακωτά: άμεση αποκατάσταση ροής, διαγνωστικός έλεγχος, συντήρηση. Όταν οι κάμερες δείχνουν εκτεταμένες ρωγμές, ενημερώνουμε για τα σενάρια. Μπορεί να υπάρχει οικονομική λύση με επανειλημμένο καθαρισμό και παρακολούθηση, χρήσιμη όταν ο ιδιοκτήτης σχεδιάζει ανακαίνιση σε 1 με 2 χρόνια. Μπορεί να υπάρχει και λύση άμεσης αντικατάστασης συγκεκριμένου τμήματος, αν η χρήση είναι βαριά και η ταλαιπωρία ασύμφορη.

Σε απόφραξη λεκάνης, η κάμερα βοηθά, αλλά μόνο όταν αποκατασταθεί πρώτα μια βασική ροή. Δεν έχει νόημα να προσπαθείς να σπρώξεις την κάμερα μέσα σε πλήρη φραγή από χαρτιά ή αντικείμενο. Στον νεροχύτη, η κάμερα μικρής διαμέτρου αποκαλύπτει αν ο σωλήνας μετά το σιφόνι έχει βουναλάκια από λίπη που θέλουν ζεστό νερό και χημικό ενζυμικό καθαρισμό, ή αν υπάρχει κακή κλίση. Η λύση δεν είναι πάντα πίεση. Αν πιέσεις έναν αγωγό με αρνητική κλίση, απλώς θα μετακινήσεις το πρόβλημα λίγα μέτρα παρακάτω.

Συντονισμός σε πολυκατοικίες και επαγγελματικούς χώρους

Ένας διαχειριστής που αντιμετωπίζει επαναλαμβανόμενα περιστατικά Αποφράξεις 24 ώρες Αθήνα ξέρει ότι η ταχύτητα είναι κρίσιμη. Η διαδικασία γίνεται αποτελεσματικότερη με σαφείς κανόνες: σημείο πρόσβασης που πρέπει να παραμένει καθαρό, ενημέρωση ενοίκων πριν από προληπτικό καθαρισμό, και τήρηση αρχείου. Σε πολλές πολυκατοικίες κρατάμε ένα φάκελο με σχέδιο αγωγών, φωτογραφίες από την τελευταία κάμερα, και σημειώσεις. Έτσι, όταν χτυπήσει το τηλέφωνο για επείγουσα επέμβαση αποφράξεις 24 ώρες, δεν ξεκινάμε από το μηδέν.

Σε εστιατόρια, ξενοδοχεία και γραφεία, οι Αποφράξεις επαγγελματικών χώρων απαιτούν ωράρια εκτός αιχμής. Έχουμε δουλέψει μετά τα μεσάνυχτα, για να μην χαθεί τζίρος. Η κάμερα, σε αυτές τις περιπτώσεις, εντοπίζει το πρόβλημα πριν το συνεργείο έρθει με εξοπλισμό και υλικά για επιδιόρθωση. Ο προγραμματισμός σώζει βάρδιες και κακή δημοσιότητα.

Όταν χρειάζεται άντληση υδάτων

Οι πλημμυρίδες δεν κοιτάζουν ημερολόγιο. Στα υπόγεια, ειδικά σε ζώνες με χαμηλή στάθμη, οι Αντλήσεις υδάτων Αθήνα πάνε χέρι χέρι με διάγνωση. Δεν φτάνει να βγάλεις το νερό. Πρέπει να βρεις γιατί μπήκε. Αν οι υδροροές έσπασαν ή ένα φρεάτιο υπερχειλίσει, η κάμερα μετά την άντληση δείχνει πού χάθηκε η κλίση, πού υπάρχουν ρωγμές, ή αν υπάρχει πίσω νερό από δημοτικό αγωγό. Εδώ χρειάζεται συνεργασία με τον δήμο όταν τα ευρήματα δείχνουν πρόβλημα στην κεντρική υποδομή.

Τι να περιμένει ο πελάτης και πώς να αξιολογήσει συνεργείο

Οι Αποφρακτική εταιρεία Αθήνα που σέβεται τον πελάτη δίνει καθαρό κόστος πριν ξεκινήσει η εικονοσκόπηση, ενημερώνει για πιθανότητα προκαταρκτικού καθαρισμού, και παραδίδει υλικό τεκμηρίωσης.

Μην αρκείστε σε γενικόλογες διατυπώσεις. Ζητήστε να σας δείξουν την εικόνα της βλάβης, να σημειώσουν απόσταση και βάθος, και να περιγράψουν εναλλακτικές λύσεις με διαφορετικά κόσθη και χρόνους.

Στην αγορά θα βρείτε αποφράξεις συνεργεία και αποφράξεις εταιρείες με διαφορετικές πολιτικές. Άλλοι χρεώνουν κατ' ώρα, άλλοι ανά επέμβαση. Αποφράξεις τιμές επηρεάζονται από πρόσβαση, διάμετρο, βάθος, και αν χρειάζεται νυχτερινή εργασία. Το απολύτως φθινό συχνά κρύβει βιασύνη και έλλειψη τεκμηρίωσης. Από την άλλη, δεν έχει νόημα να πληρώσεις top class για απλή βούλωση από χαρτί. Η εμπειρία κρίνεται στο να προτείνει κανείς τη σωστή ένταση επέμβασης.

Πρακτικός οδηγός για να αποφύγετε βουλώματα

- Στον νεροχύτη της κουζίνας, συλλέγετε λάδια σε δοχείο και πετάξτε τα ως στερεά όταν πήξουν. Τα λάδια που ρίχνονται ζεστά στον αγωγό κολλάνε λίγο παρακάτω.
- Ρίχνετε ζεστό νερό με λίγο απορρυπαντικό κάθε εβδομάδα, ειδικά αν η χρήση είναι βαριά. Δεν αντικαθιστά την επαγγελματική συντήρηση, αλλά μειώνει τις αποθέσεις.
- Στα μπάνια, χρησιμοποιήστε φίλτρα σιφωνιών για τρίχες και καθαρίστε τα συχνά. Τα σιφόνια είναι η πρώτη γραμμή άμυνας.
- Μην πετάτε μωρομάντηλα, σερβιέτες ή μπατονέτες στη λεκάνη. Είναι οι κορυφαίες αιτίες για Απόφραξη λεκάνης Αθήνα.
- Ελέγχετε τα φρεάτια στην αυλή ή στο υπόγειο πριν τις φθινοπωρινές βροχές. Λίγα φύλλα αρκούν για υπερχειλίση.

Τεχνικές σημειώσεις για όσους θέλουν το κάτι παραπάνω

Οι σύγχρονες κάμερες διαθέτουν οδόμετρο που μετρά την απόσταση, αλλά το νούμερο επηρεάζεται από στροφές και τριβή. Για ακρίβεια, χρησιμοποιούμε πομπό στην κεφαλή και δέκτη στην επιφάνεια. Η ακρίβεια πέφτει αν υπάρχουν μεταλλικές ενισχύσεις ή πυκνές εγκαταστάσεις, γι' αυτό συχνά επιβεβαιώνουμε με δύο διαφορετικές γωνίες. Το βάθος υπολογίζεται με βάση τη γωνία και την ένταση του σήματος. Σε υπόγεια με μπετό οπλισμένο, προτιμάμε πρόσβαση από φρεάτιο εκτός κτιρίου για καλύτερη λήψη.

Στον καθαρισμό με υδροβολή, πιέσεις one hundred twenty έως 200 bar επαρκούν για οικιακά δίκτυα, με παροχή που ρυθμίζεται για να μην προκληθούν ζημιές σε παλιούς σωλήνες. Για ρίζες, χρειάζεται κοπτικό κεφάλι με αλυσίδα ή ειδική περιστροφική κεφαλή, ακολουθούμενη από πλύση για να απομακρυνθούν τα υπολείμματα. Στην πράξη, ο σωστός συνδυασμός εργαλείων και η ήπια προσέγγιση σώζουν παλιές σωληνώσεις που αλλιώς θα υποχωρούσαν.

Πότε να σκεφτείτε ανακατασκευή

Αν η κάμερα δείξει πολλαπλές ρωγμές ανά 2 με 3 μέτρα, εκτεταμένη διάβρωση, ή συχνές καθιζήσεις, το κόστος συντήρησης θα ξεπεράσει σύντομα την αντικατάσταση. Σε τέτοια σενάρια, χαρτογραφούμε με ακρίβεια, ετοιμάζουμε προσφορά με συγκεκριμένα μήκη και βάθη, και προγραμματίζουμε έργο σε φάσεις για να μην κλείσει το κτίριο. Ορισμένες φορές, μια μερική λύση, όπως αντικατάσταση του οριζόντιου υπογείου και διατήρηση των κάθετων, δίνει αναπνοή για χρόνια.

Σε βόθρους, που επιβιώνουν ακόμη σε περιφερειακές γειτονίες, οι Αποφράξεις βόθρων συνδυάζονται με έλεγχο αγωγών τροφοδοσίας. Αν ο βόθρος γεμίζει υπερβολικά γρήγορα, δεν φταίει πάντα η κατανάλωση. Η κάμερα στο σωλήνα εισόδου δείχνει αν τα νερά γυρίζουν λόγω φραγής ή αν υπάρχει παράπλευρη εισροή.

Η νυχτερινή διάσταση: 24 ώρες διαθέσιμοι, όχι 24 ώρες στο σκοτάδι

Τα Αποφράξεις 24 ώρες Αθήνα δεν σημαίνουν τυφλές κινήσεις. Στις επείγουσες κλήσεις, σκοπός είναι να αποκατασταθεί γρήγορα η ροή και να αποφευχθούν ζημιές. Η πλήρης διάγνωση μπορεί να γίνει την επόμενη μέρα, με φως και χρόνο. Όταν όμως η κατάσταση το απαιτεί, δουλεύουμε με φορητό εξοπλισμό και άμεσα παραδοτέα, ώστε ο πελάτης να έχει εικόνα. Τα Αποφράξεις τηλέφωνα δεν είναι μόνο για ραντεβού, είναι για καθοδήγηση: πολλές βλάβες μαζεύονται προσωρινά με ένα απλό κλείσιμο παροχής ή με άδειασμα ενός υδροσυλλέκτη μέχρι να φτάσει το συνεργείο.

Τι κερδίζει η πόλη όταν η διάγνωση γίνεται κανόνας

Λιγότερα σκαψίματα στα πεζοδρόμια, λιγότερες άσκοπες αναστατώσεις σε πολυκατοικίες, χαμηλότερο συνολικό κόστος για νοικοκυριά και επιχειρήσεις. Όταν ο κλάδος δουλεύει με εικόνα και τεκμηρίωση, μειώνεται και η καχυποψία. Ο διαχειριστής δεν ακούει απλώς ότι χρειάζεται έργο, το βλέπει. Το συμβούλιο εγκρίνει βάσει στοιχείων. Ο ιδιοκτήτης γνωρίζει γιατί πλήρωσε. Αυτή η διαφάνεια βοηθά όλους, από τα αποφράξεις συνεργεία μέχρι τους κατοίκους.

Συχνές ερωτήσεις που αξίζει να τεθούν

- Πόσο διαρκεί η διαδικασία; Σε οικιακό δίκτυο, από 30 λεπτά έως 2 ώρες. Αν απαιτείται προκαταρκτικός καθαρισμός, προσθέστε χρόνο.
- Χρειάζεται να λείπω από το σπίτι; Όχι, αλλά διευκολύνει να υπάρχει πρόσβαση σε φρεάτια και καθαριστικά καπάκια.
- Πονάει η τσέπη; Η διάγνωση κοστίζει λιγότερο από μια τυφλή εκσκαφή. Σε πολλές περιπτώσεις, είναι ένα μικρό ποσοστό του συνολικού έργου και αποτρέπει περιττές δαπάνες.
- Θα ξαναγίνει; Αν η βλάβη είναι κατασκευαστική, θα ξαναγίνει μέχρι να διορθωθεί. Η κάμερα βοηθά να αποφασίσετε πότε και πώς.
- Μπορώ να πάρω το υλικό; Ναι, και πρέπει. Ζητήστε αρχείο ή σύνδεσμο, μαζί με σύντομη τεχνική αναφορά.

Κλείνοντας το κύκλο της φροντίδας

Η αποχέτευση δεν φαίνεται όταν λειτουργεί, αλλά γίνεται ηχηρή όταν σταματήσει. Η διάγνωση με κάμερα βάζει τάξη σε μια κατά τα άλλα σκοτεινή υπόθεση. Για τα σπίτια και τις επιχειρήσεις της Αθήνας, είναι ο πιο πρακτικός δρόμος για να συνδυαστούν Αποφράξεις Αθήνας με τεχνογνωσία, να γίνουν οι Αποφράξεις 24 ώρες αποτελεσματικές και όχι απλώς άμεσες, και να συντηρούνται τα δίκτυα με σχέδιο. Όσο αυξάνεται η υιοθέτηση της πρακτικής, τόσο λιγότερο θα ακούμε για ξαφνικά ποτάμια στο υπόγειο, για λεκάνες που δεν τραβάνε την πιο ακατάλληλη στιγμή, και για φρεάτια που εκρήγνυνται μετά την πρώτη μπόρα.

Το ζητούμενο δεν είναι να μην ξαναχρησιμοποιήσετε ποτέ τεχνικό. Είναι να τον χρειαστείτε λιγότερο συχνά, με πιο ξεκάθαρες επιλογές και καλύτερο αποτέλεσμα. Και αυτό, στην πράξη, το καταφέρνει μια κάμερα που λέει την αλήθεια, σε συνδυασμό με ανθρώπους που ξέρουν να την διαβάζουν.